

## NİHÂVEND FANTEZİ

Usûlû: SOFYAN

Müzik : TURHAN TAŞAN

Söz : MERYEM SEVİN

(Beste: İstanbul, 09 Temmuz 1990)

♩ = 160

Süre:3'.16" (2 güfte için)

Süre:4'.74" (3 güfte için)

(SARSAM DİYORUM)

Düşünürken Seni Yüzüm Gülüyor



Aranağmesi



2-3)♩



Dü şü nür ken Se ni yü züm gü lü yor



Uy ku ya böy le ce dal sam di yo rum



Rü yâ ma gir di ye du â lar e dip



Du rup du rup Se ni sar sam sar sam di yo rum

Nihâvend Fantezi  
(Sayfa -2)

Turhan Taşan

(Sarsam Diyorum)

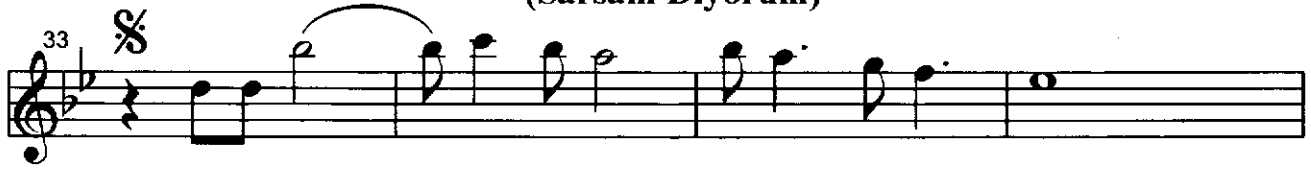

Ya şa mak çok gü zel i nan Se nin le



Bu öm rüm tü ken sin Se nin sev gin le



Do ya mam bir tâ nem do ya mam di ye



Du rup du rup Se ni sar sam sar sam di yo rum

D.C.



U nut tur dun ba na i nan her şe yi



Res mi ni a lıp da bak sam di yo rum



Ya nı ma gel miş de tu ta cak gi bi



Du rup du rup Se ni sar sam sar sam di yo rum

Nihâvend Fantezi  
(Sayfa -3)

Turhan Taşan

## (Sarsam Diyorum)

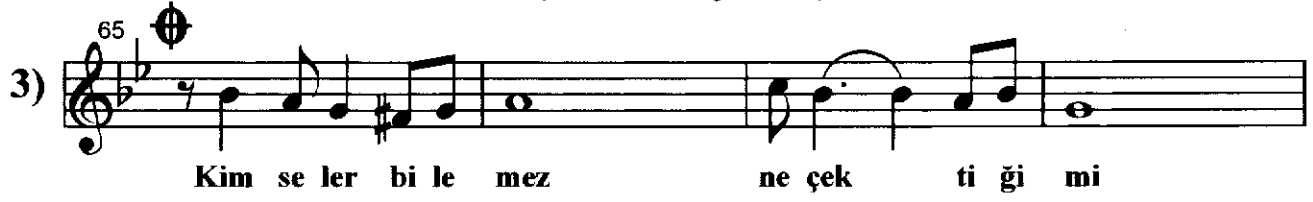
3) 

Kim se ler bi le mez ne çek ti ği mi

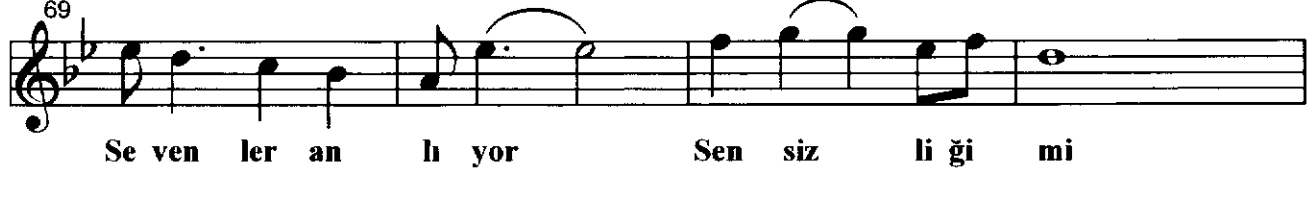

Se ven ler an lı yor Sen siz li ği mi



Öz le dim bir tâ nem öz le dim Se ni

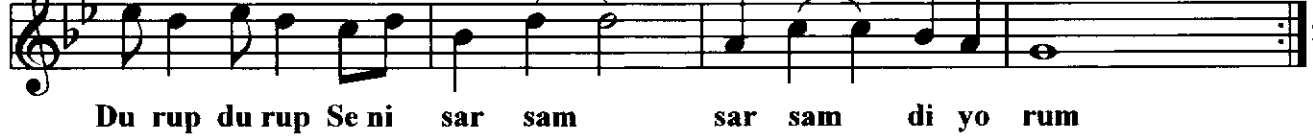

Du rup du rup Se ni sar sam sar sam di yo rum

Turhan Taşan

- 1 -

DÜŞÜNÜRKEN SENİ YÜZÜM GÜLÜYOR  
UYKUYA BÖYLECE DALSAM DİYORUM  
RÜYAMA GİR DİYE DUALAR EDİP  
DURUP DURUP SENİ SARSAM DİYORUM.

- 2 -

UNUTTURDUN BANA İNAN HER ŞEYİ  
RESMİNİ ALIP DA, BAKSAM DİYORUM  
YANIMA GELMİŞ DE, TUTACAK GİBİ  
DURUP DURUP SENİ SARSAM DİYORUM.

- 3 -

KİMSELER BİLEMEZ NE ÇEKTİĞİMİ,  
SEVENLER ANLIYOR SENSİZLİĞİMİ  
ÖZLEDİM BİR TÂNEM, ÖZLEDİM SENİ  
DURUP DURUP SENİ SARSAM DİYORUM.

Nakarat:

YAŞAMAK ÇOK GÜZEL İNAN SENİNLE  
BU ÖMRÜM TÜKENSİN SENİN SEVGİNLE  
DOYAMAM BİR TÂNEM, DOYAMAM DİYE  
DURUP DURUP SENİ SARSAM DİYORUM.

Not:

Bu Şarkı;

1) "TRT 1990 Türk Sanat Müziği Beste Yarışması" nda MANSİYON almıştır.

(Bu yarışmada; Birincilik, İkincilik, Üçüncülük Ödülleri verilmemiştir.)

2) "Milliyet Gazetesi 1990' nın En Sevilen 10 Şarkısı" Anketinde DÖRDÜNCÜLÜK ÖDÜLÜ almıştır.

3) Sekiz Sanatçı tarafından Kaset ve CD' de seslendirilmiştir.